אלרון

לשונית: | שם תכנית: | מס' סדרתי: | מס' פרויקט:

763-1 - NG-R-P00-D

שם המרקם:

מכללת בראודה

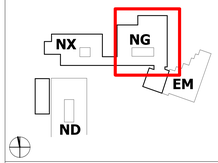

שם התכנית:

תכנית ריהוט -ק .כניסה צפון NG

תאריך: 15.5.24	קנ"מ: 1 : 50	אדריכל אחראי: טוני בריבקר	
סטטוס: למכרז	שם קובץ: 763-1-A-A	נבדק ומאושר ע"י: חיים קהת	

אדריכלים
מנספלד-קהת
שד' ראש"ל 7ב', קומה2 | 04-8571114, פקס'04-8571115 | מודד מבצע: מ.בלבן , 3Pvision | רח' הרצל 11, בית שמן | architects@manfeld-kehat.co.il

עדכונים: 03 | 25.1.26

מספר	תאריך	מהות השינוי	חתימה
01	21.1.25	הוצאת מכרז ריהוט לעיון	טוני
02	21.12.25	הוצאת מכרז ריהוט למכללה NG	טוני
03	25.1.26	הוצאת מכרז ריהוט למכללה NG	טוני

- קיר בטון כיס
- קיר בטון חיצוני
- קיר בלוק בטון
- קיר בלוק גבס אוכבד עמיד מים
- חיפוי קרמי
- קירות/מחיצות עמידי אש
- פריט גוברת
- פריט אלומיניום
- פריט מפורסמת
- נגר פרמית
- נגר רעפה
- נגר חקרה
- דלת אש
- דלת אש ארוכ
- השלמת שיקוע בריקוד המשקוף
- דיית בלוח
- מספר חדר
- ראה חתיכי: מספר גליון
- ראה חתיכי: מספר גליון
- ראה: מספר גליון

תוכן: נוצר בריבקר
שרטט: נוצר בריבקר
בדיקה בתחילה: חיים קהת
בדיקה סופית: חיים קהת

ISO 9001:2015

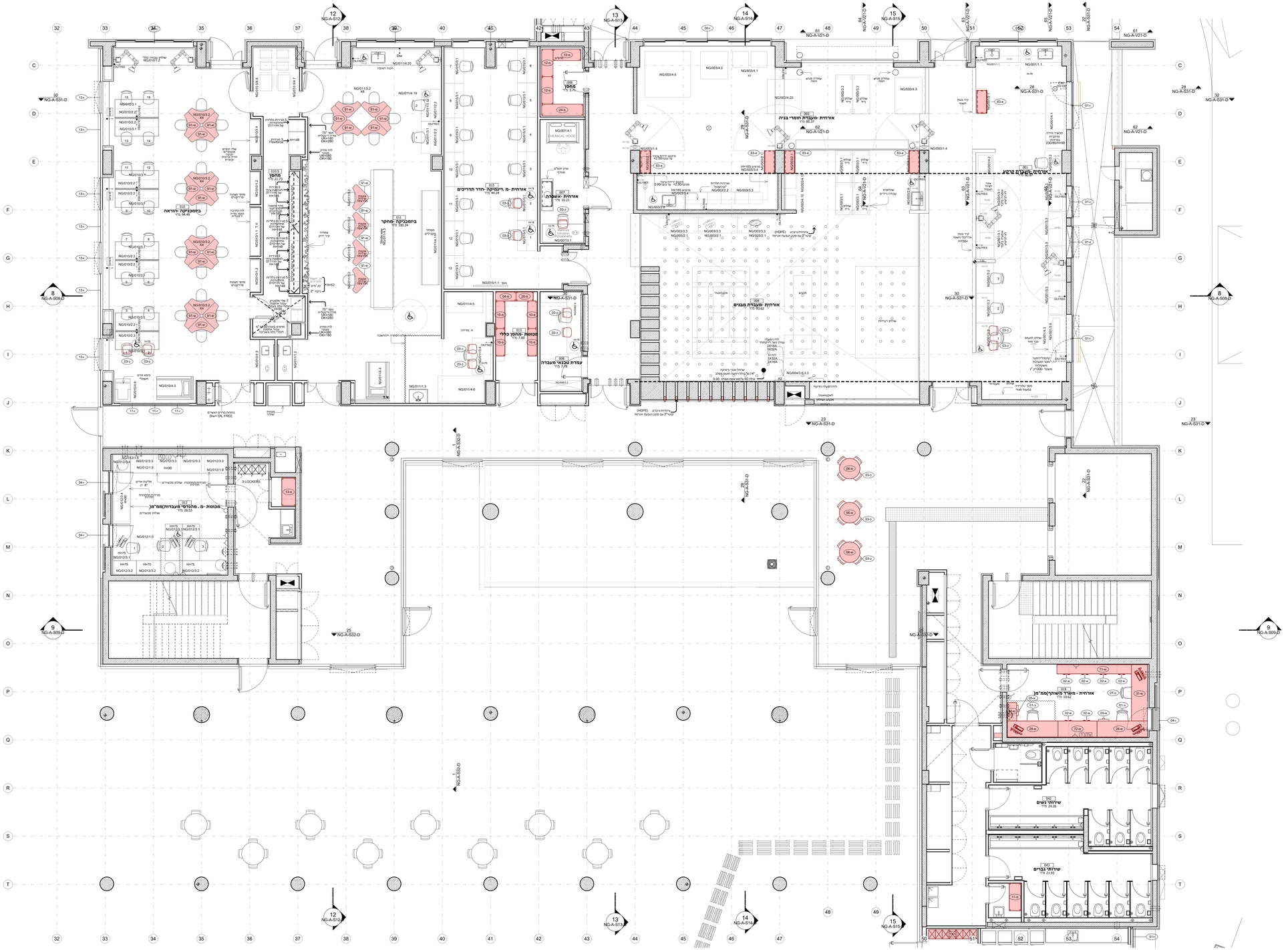

המבנע אחראי לבדיקת הנכונות ולהתאמתן במקום , על המבנע לבקר את כל הפרטים ועל כל טעות או אי התאמה עליו להודיע למתכנן
אין לקנות מידות ע"י מדידה בשרטוט