ארכיבלות

לאגף: | שם תכנית: | סטטוס: | מס' פרויקט:

763-1 - NG-R-P00-E

שם הפרויקט:

מכללת בראודה

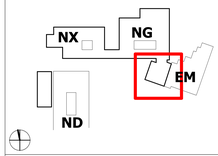

שם התכנית:

תכנית ריהוט -ק.כניסה דרום NG

תאריך: 15.5.24	קנ"מ: 1 : 50	אדריכל אחראי: טוני בוריבקר
סטטוס: למכרז	שם קובץ: 763-1-A-A	בכפוף ומאושר ע"י: חיים קהת

אדריכלים
מנספלד-קהת
שד' ראש"ל 7ע, נשר 6695010 | טל' 04-8571114, ס.ק.ל 8571115
מגדל מבצא, 39 שאנז'ן, מ.ד. 11.2, נתניה | 04-8571114, spolot@spolot.co.il
מרחוב, 64 הרצל, מ.ד. 42042, נתניה | architects@manofeld-kehat.co.il

03
25.1.26
עדכונים

מהדורה	תאריך	מהות השינוי	חתימה
01	21.1.25	הוצאת מכרז ריהוט לעיון	טוני
02	21.12.25	NG הוצאת מכרז ריהוט למכללה	טוני
03	25.1.26	NG הוצאת מכרז ריהוט למכללה	טוני

- קיר בטון כיס
- קיר בטון חיצוני
- קיר בלוק בטון
- קיר בלוק גבס אוכבד עמיד מים
- מחיצת קלה
- קיר/מחיצת עמידי אש
- פריט גוררת
- פריט אלומיניום
- פריט מפורזלת
- גוף מיוחד
- גוף רגיל
- גוף חוצה
- דלת אש
- דלת אש עלה
- השלמה שיקה בריקוד המשקוף
- דיות בכלה
- מספר חדר
- ראה חתך: מספר גיליון
- ראה חתיכה: מספר גיליון
- ראה: מספר גיליון

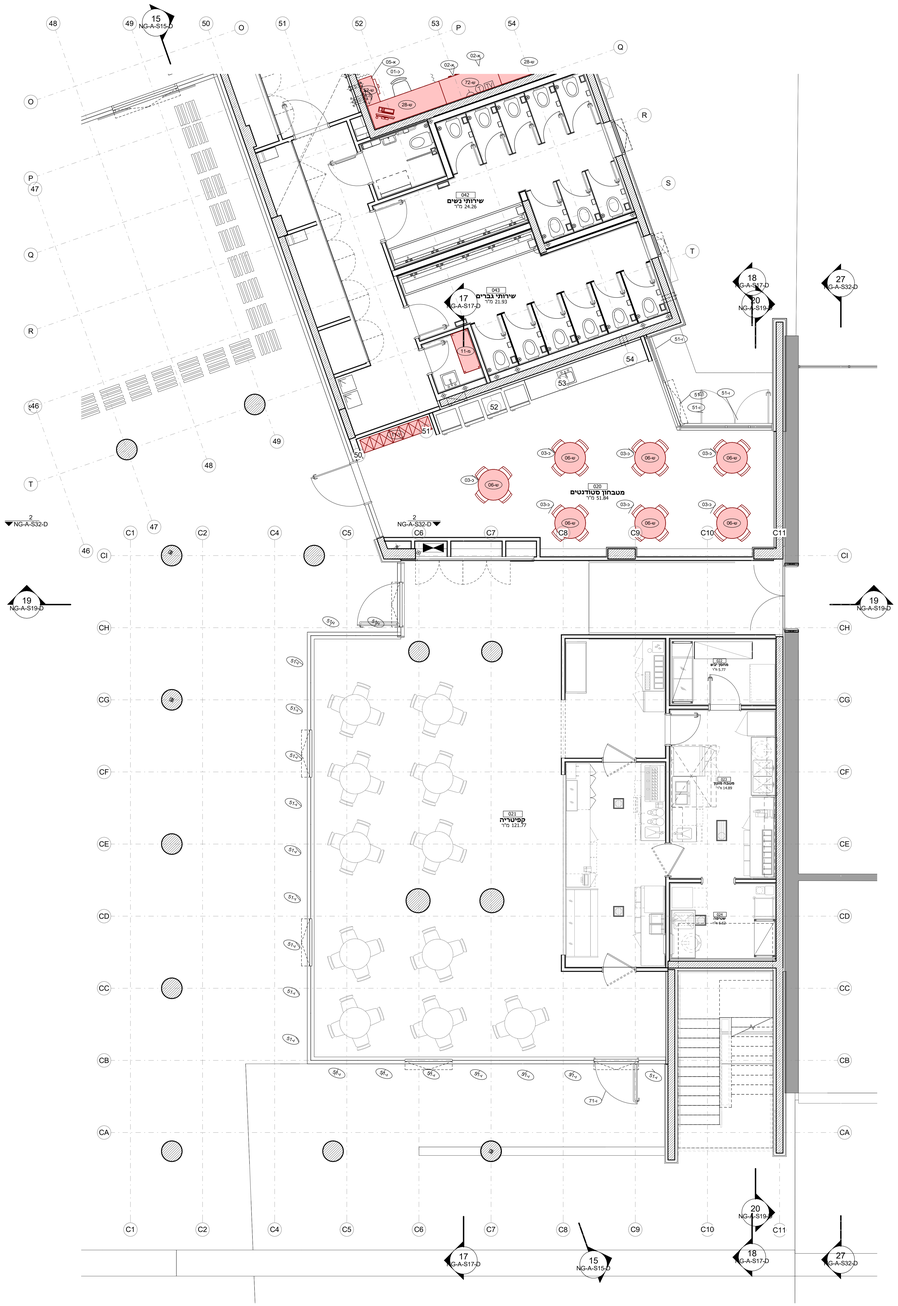

תכנן: טוני בוריבקר
שרטט: טוני בוריבקר
בדיקה בתחילה: חיים קהת
בדיקה סופית: חיים קהת

ISO 9001:2015

המבנא אחראי לבדיקת התכניות להתאמתן במקום , על המבנא לבקר את כל הפירות ועל כל טעות או אי התאמה עליו להודיע למתכנן
אין לקנות מידות ע"י מדידה בשרטוט