ארכיבלות

לשונית: | שם תכנית: | סטטוס: | מס' פרויקט:

763-1 - NG-R-P01-D

שם הפרויקט:

מכללת בראודה

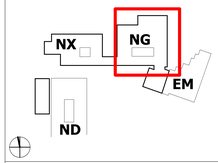

שם התכנית:

תכנית ריהוט - קומהנצפון NG

תאריך:	15.5.24	קנ"מ: 1 : 50	אדריכל אחראי: טוני ברינקר
סטטוס:	למכרז	שם קובץ: 763-1-A-A	בנין מאוחד ע" י: חיים קהת

אדריכלים
מנספלד-קהת
שד' ראש"ל 7, נצרת עילית 16857 | 04-6571114, 04-6571115 | architects@mansfeld-kehat.co.il

03
25.1.26

עדכונים

מהדורה	תאריך	מהות השינוי	חתימה
01	21.1.25	הוצאת מכרז ריהוט לעיון	טוני
02	21.12.25	NG הוצאת מכרז ריהוט למכללה	טוני
03	25.1.26	NG הוצאת מכרז ריהוט למכללה	טוני

- קיר בטון כיס
- קיר בטון חיצוני
- קיר בלוק בטון
- קיר בלוק גבס אוכלוסי עמיד מים
- מחיצת קלה
- קיר/מחיצת עמידי אש
- פריט גוברת
- פריט אלומיניום
- פריט מפורזלת
- נגר פרוזת
- נגר רעפה
- נגר חזרה
- דלת אש
- דלת אש ארוכ
- השלמת שיקוע בריקוד המשקוף
- דיית בכלה
- מספר חדר
- ראה חתך
- ראה חתיכה
- ראה מדרגות

תקנן: טוני ברינקר
שרטט: טוני ברינקר
בדיקה בתחילה: חיים קהת
בדיקה סופית: חיים קהת

ISO 9001:2015

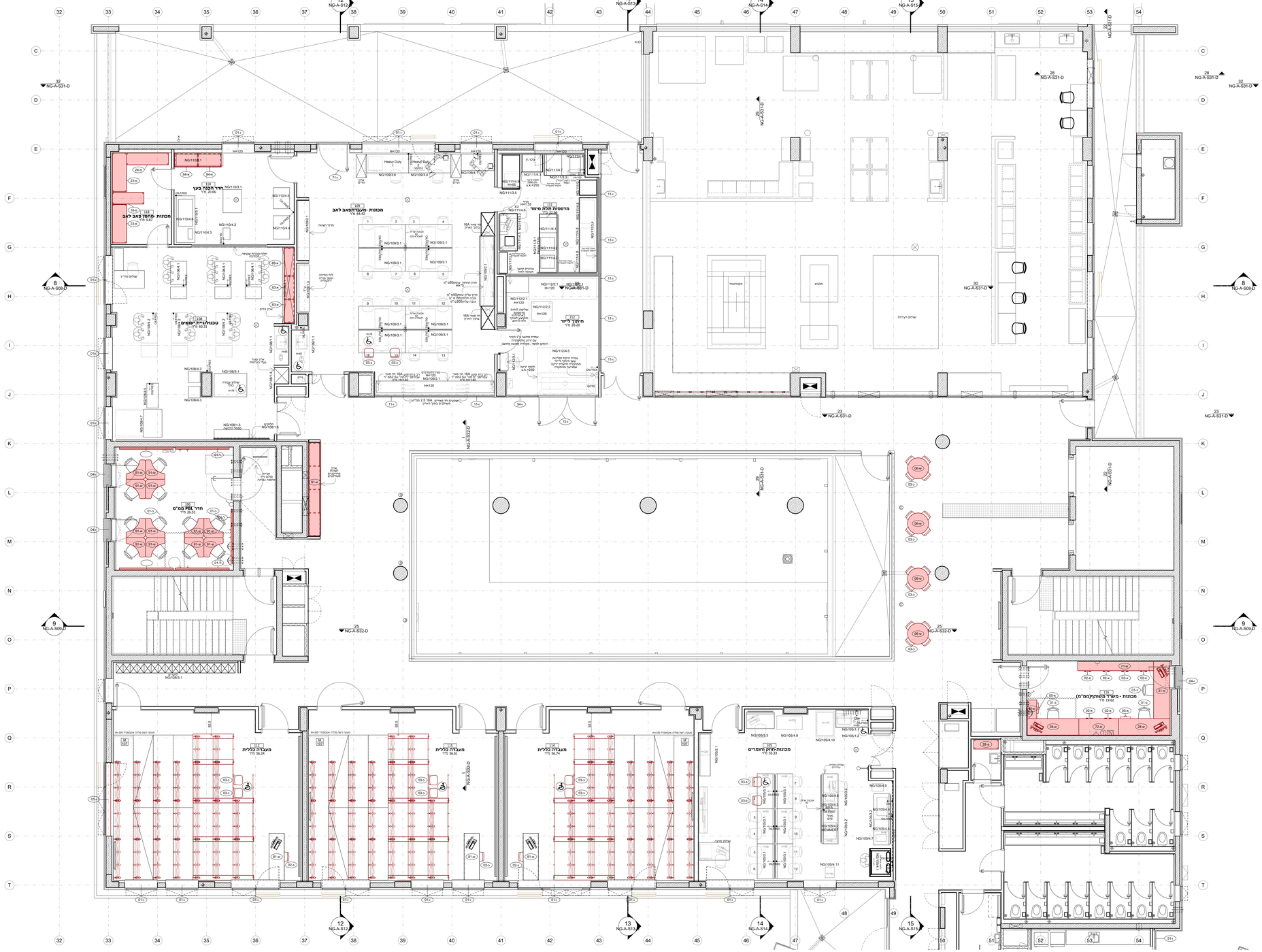

המבנים אחראי לבדיקת הכניות להתאמתן במקום , על המבנים לבקר את כל הפרידות ועל כל טעות או אי התאמה עליו להודיע למתכנן
אין לקנות מידות ע" מדידה בשרטוט