ארכיבוט

לאומי: | שם חברה: | סטטוס: | מס' פרויקט:

763-1 - NG-R-P02-E

שם הפרויקט

מכללת בראודה

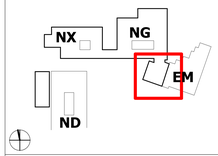

שם התכנית:

תכנית ריהוט - קומה2דרום NG

תאריך: 15.5.24	קנ"מ: 1 : 50	אדריכל אחראי: טוני ברינקר
סטטוס: למכרז	שם קובץ: 763-1-A-A	בנין מאומר ע" י: חיים קהת

אדרילים
מנספלד-קהת

שד' ראש"ל 7ת, פתח תקוה 04-8571114, spot@8571115.co.il
מגדל מבצא , 39 דוד המלך ת"א 03-6955000, architects@mansfeld-kehat.co.il
מ. בן גוריון, 4 אלעזר , מודיעין

03
עדכונים 25.1.26

מהדורה	תאריך	מהות השינוי	חתימה
01	21.1.25	הוצאת מכרז ריהוט לעיון	טוני
02	21.12.25	NG הוצאת מכרז ריהוט למכללה	טוני
03	25.1.26	NG הוצאת מכרז ריהוט למכללה	טוני

- קיר בטון כיס
- קיר בטון חיצוני
- קיר בלוק בטון
- קיר בלוק גבס אוכבד עמיד מים
- מחיצת קלה
- קיר/מחיצת עמידי אש
- פריט גוברת
- פריט אלומיניום
- פריט מסגרות
- נפח מרחב
- נפח רצפה
- נפח תקרה
- דלת אש
- דלת אש ארוכ
- השלמת שיקה בהיקף המשקוף
- דיות בכלה
- מספר חדר
- ראה חתך
- ראה חתיכ
- ראה: מלל מדבר

תכנון: נאור ברינקר
שרטוט: נאור ברינקר
בדיקה בתחילה: חיים קהת
בדיקה סופית: חיים קהת

ISO 9001:2015

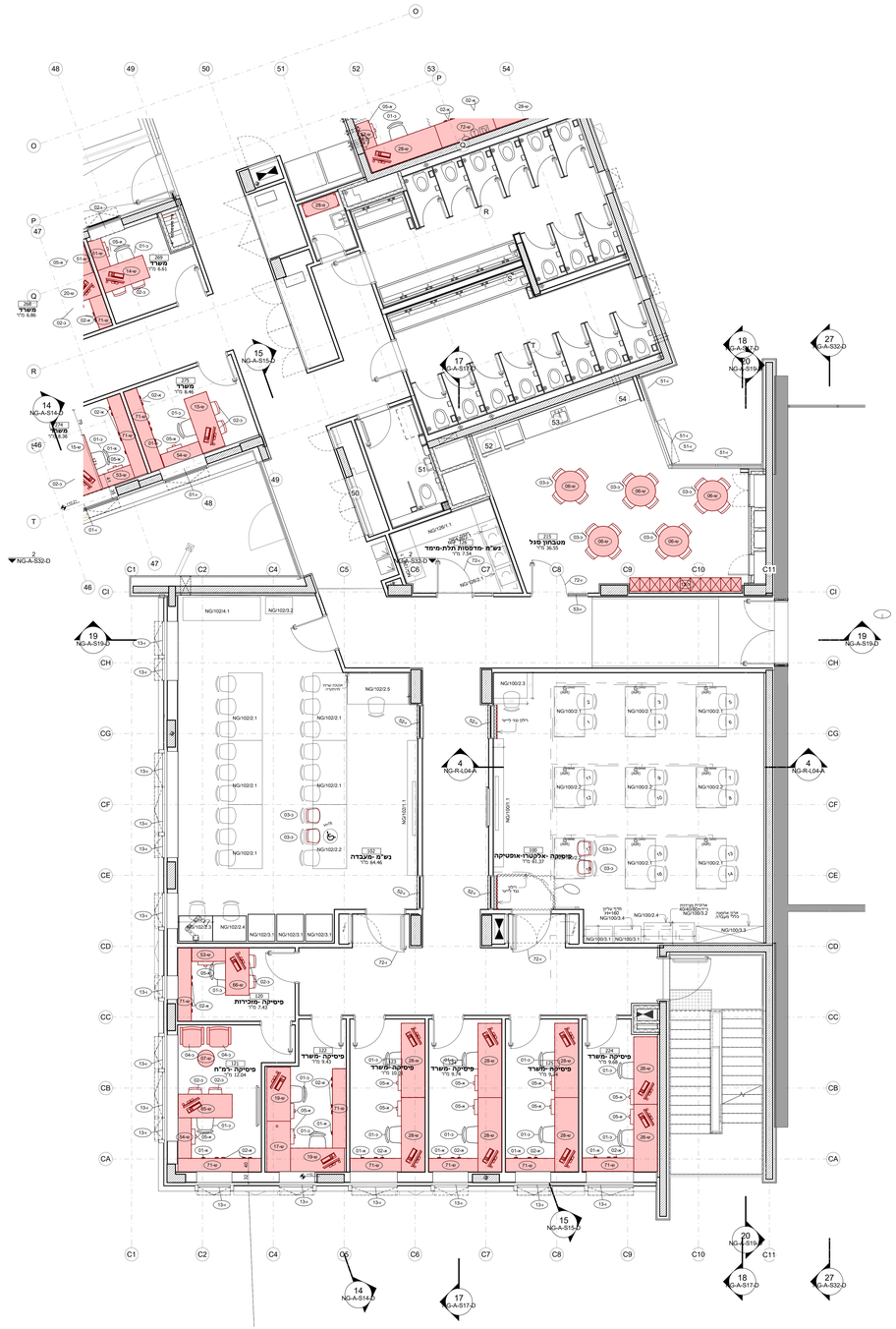

המבנא אחראי לבדיקת התכניות להתאמתן במקום , על המבנא לבקר את כל הפירות ועל כל טעות או אי התאמה עליו להודיע למתכנן
אין לקנות מידות ע" מדידה באתאנו