ארליכלות

לאומי: | שם חברה: | סטטוס: | מס' פרויקט:

763-1 - NG-R-P03-E

שם הפרויקט:

מכללת בראודה

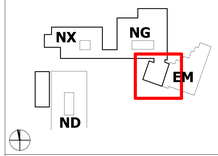

שם התכנית:

תכנית ריהוט - קומה2דרום NG

תאריך: 15.5.24	קנ"מ: 1 : 50	אדריכל אחראי: טוני ברויבקר
סטטוס: למכרז	שם קובץ: 763-1-A-A	בנין מאושר ע"י: חיים קהת

אדריכלים
מנספלד-קהת
04-8571114, spoto@8571115.fw
architects@mansfeld-kehat.co.il
שד' ראש"ל 7ת, פטיח תקוה
מגדל מגנא, 3Ppetach
מ.ד. 11,7 מ"ר
מ. אלעזר, 64רחוב
מ. בנימין

03
עדכונים
25.1.26

מהדורה	תאריך	מהות השינוי	חתימה
01	21.1.25	הוצאת מכרז ריהוט לעיון	טוני
02	21.12.25	NG הוצאת מכרז ריהוט למכללה	טוני
03	25.1.26	NG הוצאת מכרז ריהוט למכללה	טוני

- קיר בטון כיס
- קיר בטון חיצוני
- קיר בלוק בטון
- קיר בלוק גבס אאבנד עמיד מים
- מחיצת קלה
- קיר/מחיצת עמידי אש
- פריט גוברת
- פריט אלומיניום
- פריט מפורטת
- נגר פרוזת
- נגר רצפה
- נגר תקרה
- דלת אש
- דלת אש ארוכ
- השלמת שיקוע בריקוד המשקוף
- דיות בכלה
- מספר חדר
- ראה חתך: מספר נייר
- ראה חזית: מספר נייר
- ראה: מס' מבנה נייר

תכנון: טוני ברויבקר
שרטוט: טוני ברויבקר
בדיקה בתחילה: חיים קהת
בדיקה סופית: חיים קהת

ISO 9001:2015

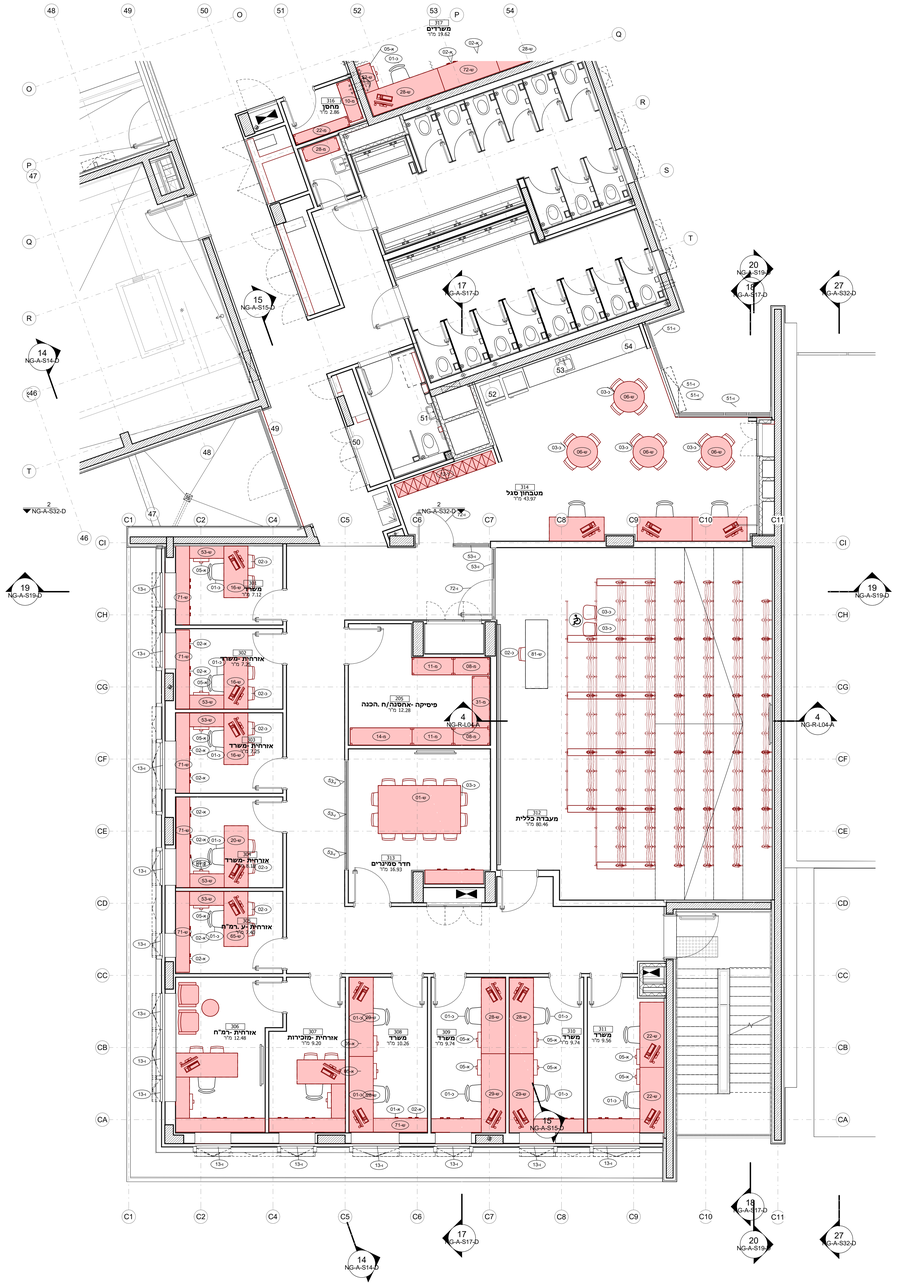

המבנא אחראי לבדיקת התכניות להתאמתן במקום , על המבנא לבקר את כל הפירות ועל כל טעות או אי התאמה עליו להודיע למתכנן
אין לקנות מידות ע"י מדידה באיאט